

EMERGENCIA AÑO 2019

TRASLADO DE PACIENTE HASTA LA AMBULANCIA DE EL PEAJE.

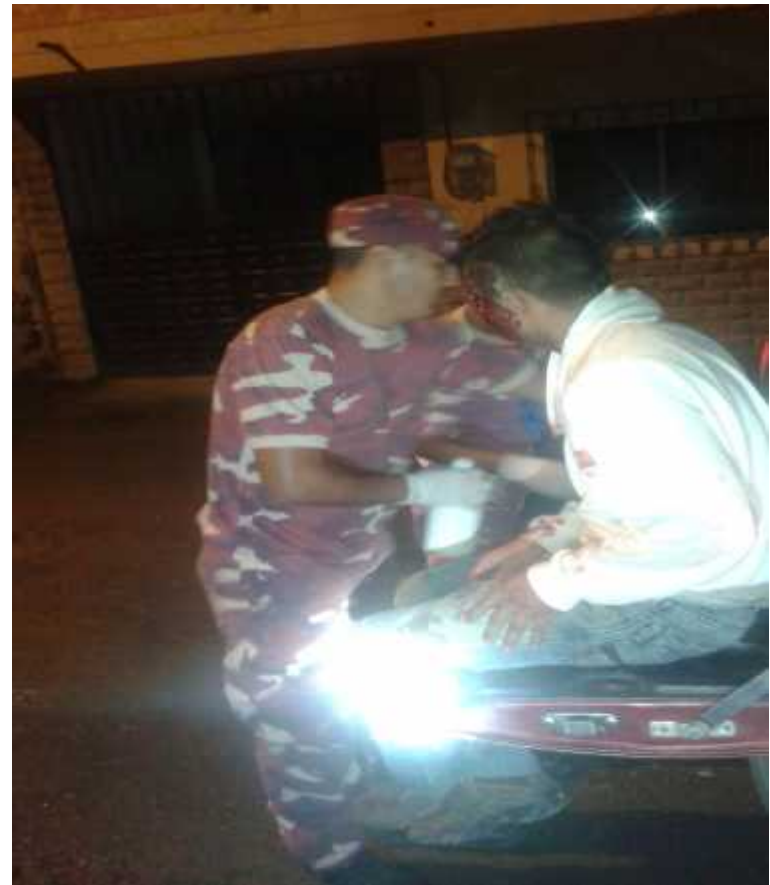

INCENDIO ESTRUCTURAL JUNTO A LA LINEA FERREA.



ACCIDENTE DE TRANSITO RECINTO CHALGUAYACU EXTRACCIÓN DE UN CUERPO.

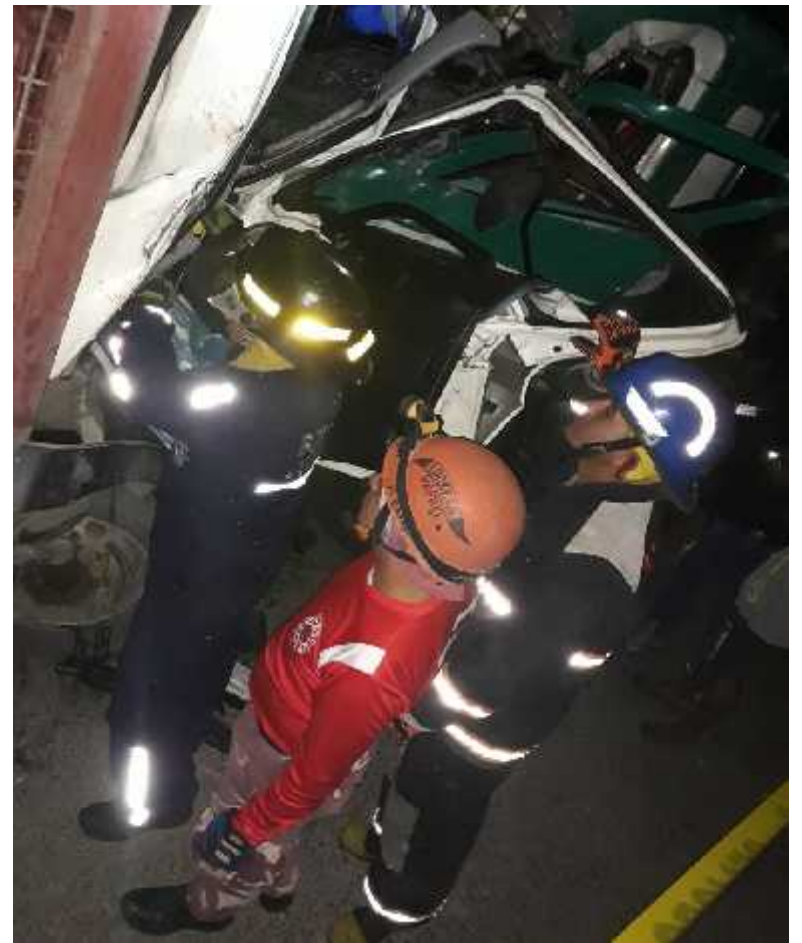
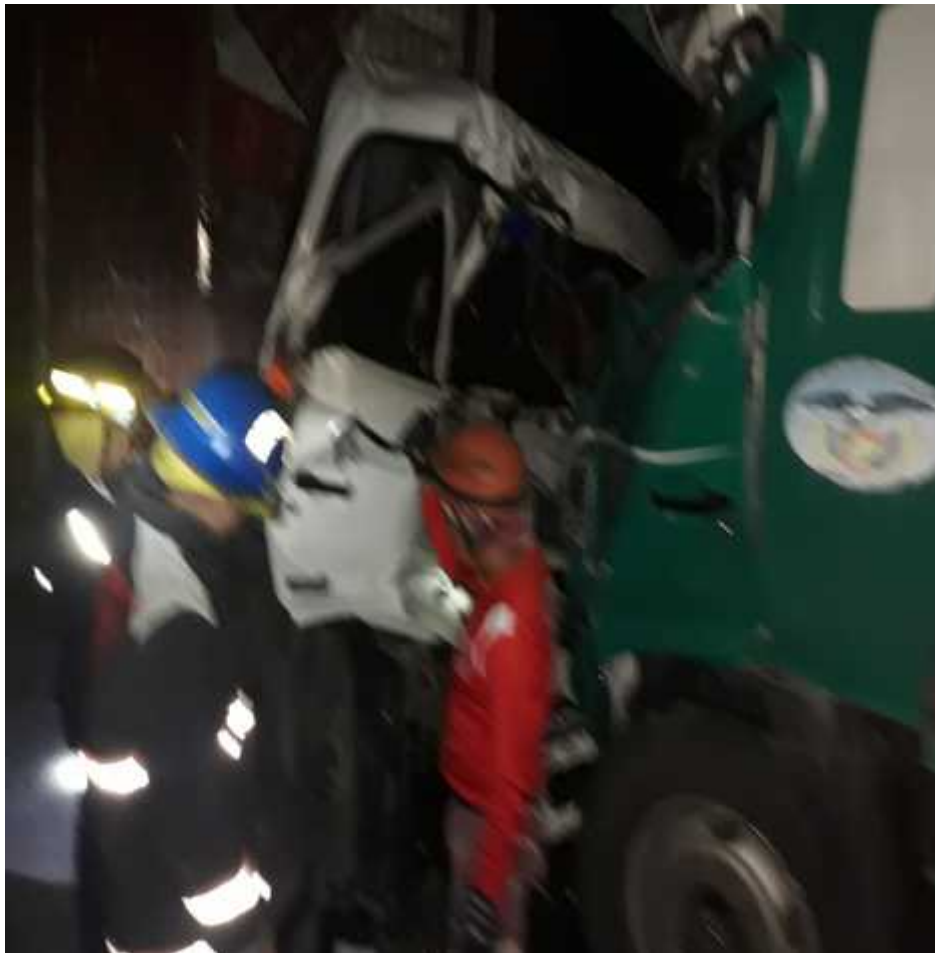

TRASLADO DE PACIENTE AL IESS DEL CANTÓN GENERAL ANTONIO ELIZALDE.



ACCIDENTE DE TRANSITO LOTIZACIÓN DIVINO NIÑO VIA MALLAGUAN.



TRASLADO DE PACIENTE AL PEAJE



FUGA DE GAS EN LA CALLE GOMEZ RENDÓN Y 1º CONSTITUYENTE.



TRASLADO DE PACIENTE ASIA LA AMBULANCIA DEL PEAJE VIA CUMANDÁ EL TRIUNFO.



TRASLADO DE PACIENTE ASTA EL IESS DEL CANTÓN GENERAL ANTONIO ELIZALDE.



TRASLADO DE PACIENTE AL CENTRO DESALUD DEL CANTÓN CUMANDÁ.



ACCIDENTE DE TRANSITO VIA CUMANDÁ EL TRIUNFO.



TRASLADO DE PACIENTE ASTA EL HOSPITAL DEL CANTÓN EL TRIUNFO.



INCENDIO FORESTAL BARRIO EL RECREO.



INCENDIO FORESTAL BARRIO BRISAS DEL CHIMBO.



TRASLADO DE PACIENTE ASTA EL HÓSPITAL DEL CANTÓN EL TRIUNFO.



TRASLADO DE PACIENTE ASIA LA AMBULANCIA DEL PEAJE VIA CUMANDÁ EL TRIUNFO.



TRASLADO DE PACIENTE AL HÓSPITAL DEL CANTÓN EL TRIUNFO.



TRASLADO DE PACIENTE ASTA LA AMBULANCIA DEL PEAJE VÍA CUMANDÁ EL TRIUNFO.



ESTABILIZACIÓN DE PACIENTE EN EL RECINTO CASCAJAL.



TRASLADO DE PACIENTE ASIA EL HOSPITAL DEL CANTÓN EL TRIUNFO.



TRASLADO DE PACIENTE ASIA LA AMBULANCIA DEL PEAJE VÍA CUMANDÁ EL TRIUNFO.

